

COMUNE DI NAVE (BS)

COMITANTE:	OASI MANOBLARE SRL Via Sivola Minola 23 25075 Nave (BS)	STUDIO ESTENSORE DEL PROGETTO:	TRE E C S.r.l. Via Timoteo 34 20144 Milano
------------	---	--------------------------------	--

VARIANTE AL PROGETTO DI BONIFICA AREA EX A.F.I.M.

Tav. T07	PROGETTO OPERATIVO DI BONIFICA	SCALA 1:500	DATA: LUGLIO 2019 REVISIONE 00
----------	-----------------------------------	----------------	-----------------------------------

UBICAZIONE INDAGINI DI CARATTERIZZAZIONE PLANIMETRIA	
ELABORATO DA Ing. C. Acala, Dott. P. Cattaneo	VALIDATO DA Ing. P. Pacetti
REVISIONI PRECEDENTI	DATA 01/07/2019

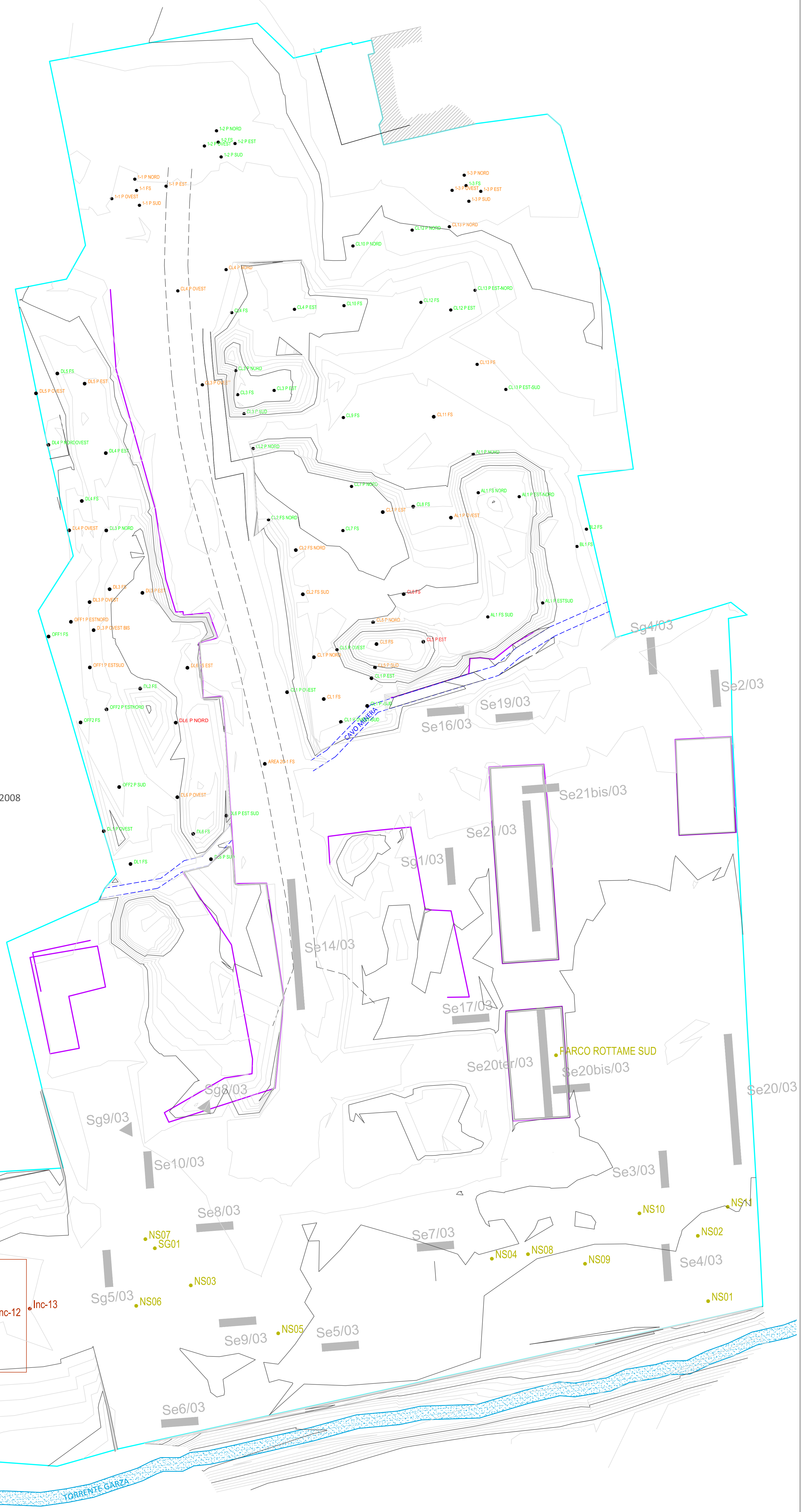
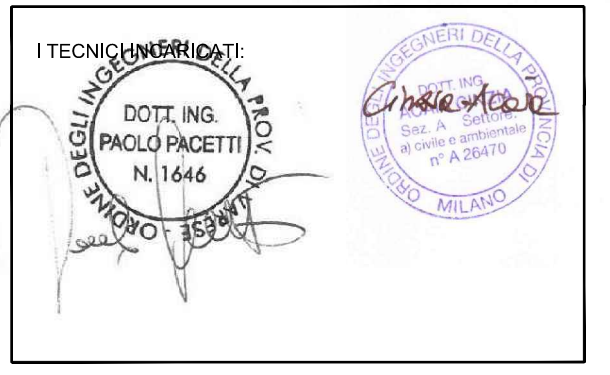

AREA DI INTERVENTO

VASCHE E MANUFATTI VARI IN C.A.

Se10/03 Indagini di caratterizzazione anni 2003-2004

● CLP PAR EST Sopra Colonna "P"
● CLP OVEST Sopra Colonna "P"
● CLP FS Sopra Colonna "P"

Indagini di collaudo effettuate dall'ing. Gorio anno 2008 (rif. D. Lgs. 152/2006, All. 5, parte IV, Tabella 1)

● NS01 Indagini integrative Area 3 anno 2015

● Inc-1 Indagini integrative Area 4 anno 2016

