



COMUNE DI NAVE

VARIANTE AL PIANO DI GOVERNO DEL TERRITORIO ex art. 10, comma 6, L.R. 12/05 e s.m. e i.

COMMITTENTE	Comune di Nave Via Paolo VI, n. 17 CAP - 25075 - Nave (BS) tel. 030 2537411 - fax 030 2533146 email: urp@comune.nave.bs.it - pec: protocollo@pec.comune.nave.bs.it	
PROGETTISTA	Arch. Silvano Buzzi di: Silvano Buzzi & Partners srl 25077 Roè Volciano (BS) Via Bellini, 9 Tel. 0365 59581 – fax 0365 5958600 e-mail: info@buzzipartners.it pec: buzziepartnersrl@pec.it C.F. – P.I. 040365720987	CONSULENTI/CO-PROGETTISTI
RESP. di COMMESSA COLLABORATORI	Arch. Silvano Buzzi \	

DOCUMENTO	PIANO DELLE REGOLE NUCLEI DI ANTICA FORMAZIONE SCHEDE DI ANALISI SAN ROCCO - Isolato 31			
A 14 NAF				
01 - VAS				
r 00				
COMMESSA	EMISSIONE	CLIENTE	INCARICO	REDAZIONE
U 725	Maggio 2020	E 000	2019	VERIFICATO S01
				REDATTO C04
<small>A TERMINE DELLE VIGENTI LEGGI SUI DIRITTI DI AUTORE QUESTO DISEGNO NON POTRA' ESSERE COPIATO, RIPRODOTTO O COMUNICATO AD ALTRE PERSONE O DITTE SENZA AUTORIZZAZIONE DI SILVANO BUZZI & PARTNERS SRL</small>				

LOCALITA' SAN ROCCO (isolato 31)

N: PATRIMONIO EDILIZIO STORICO

DEFINIZIONE

N. FABB

DEFINIZIONE	N. FABB
1 Edificio storico esistente prima del 1855	7
2 Edificio storico costruito fra il 1885 e il 1945	
3 Edificio di recente costruzione realizzato su sedime storico	2

9

77,8%
0,0%
22,2%
100,0%

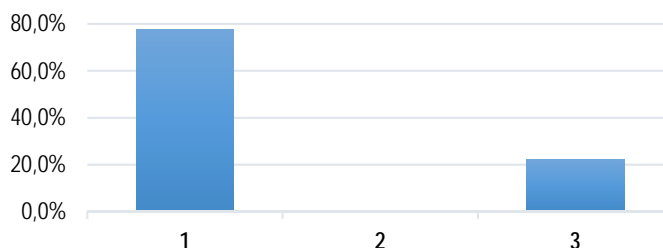

L: GRADO DI TRASFORMAZIONE TIPOLOGICA

DEFINIZIONE

N. FABB

DEFINIZIONE	N. FABB
A Edificio storico integro	1
B Edificio storico trasformato	2
C Edifici di recente costruzione	6

9

11,1%
22,2%
66,7%
100,0%

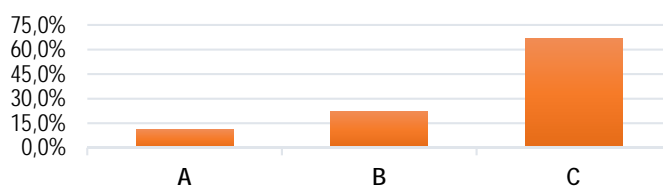

n: TIPOLOGIE EDILIZIE

DEFINIZIONE

N. FABB

DEFINIZIONE	N. FABB
1 Villa con parco	
2 Palazzo o palazzetto	
3 Cascina	
4 Casa a corte	
5 Casa a schiera	
6 Casa in linea	4
7 Casa unifamiliare	
8 Casa plurifamiliare	2
9 Annesso alla residenza	2
10 Manufatto ad uso produttivo	
11 Annesso produttivo	
12 Annesso commerciale	
13 Annesso rustico	
14 Chiesa	1
15 Edificio specialistico	

9

0,0%
0,0%
0,0%
0,0%
0,0%
44,4%
0,0%
22,2%
22,2%
0,0%
0,0%
0,0%
0,0%
11,1%
0,0%
100,0%

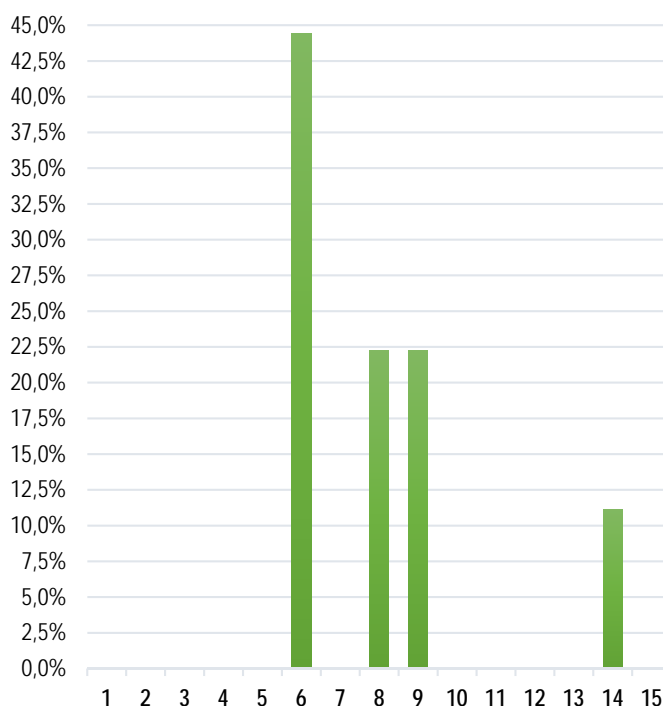

I: MODALITA' DI INTERVENTO

DEFINIZIONE

N. FABB

DEFINIZIONE	N. FABB
a Restauro - risanamento conservativo	1
b Ristrutturazione (più vincolata)	3
c Ristrutturazione art 3 c.1 lett. D) DPR 380/01	1
d Sostituzione edilizia	4
e Demolizione definitiva	
f Piano di recupero (vedi NTA)	

9

11,1%
33,3%
11,1%
44,4%
0,0%
0,0%
100,0%

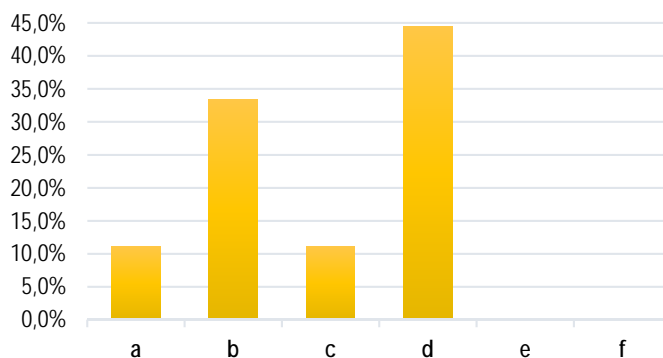

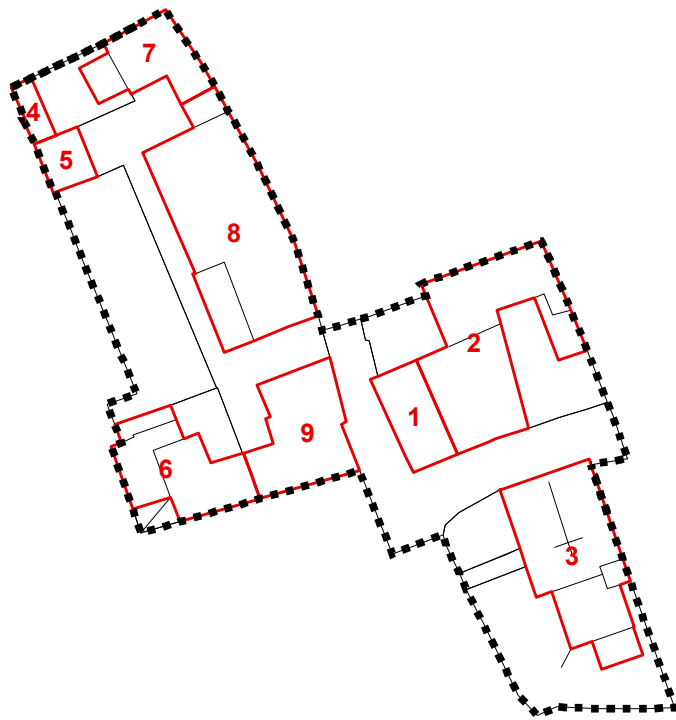

Rilevazione dei Nuclei di Antica Formazione - Comune di NAVE

Silvano Buzzi & Partners srl - 25077 Roè Volciano (BS) Via Bellini, 9 - Tel. 0365 59581 - e-mail: info@buzziepartners.it - pec: buzziepartnerssrl@pec.it

fabbricato esistente

SAN ROCCO - isolato 31		1
1	Edificio storico esistente prima del 1855	1B8b
B	Edificio storico trasformato	
8	Casa plurifamiliare	
b	Ristrutturazione (più vincolata)	

stato di conservazione

buone o discrete condizioni	mediocri o cattive condizioni	corso di ristrutturazione
-----------------------------	-------------------------------	---------------------------

elementi da conservare

--

destinazioni d'uso

piano terra
residenziale
annesso alla residenza
commerciale
produttivo
terziario
pubblico - di uso pubblico
abbandonato

progetto
residenziale
annesso alla residenza
misto
produttivo
terziario
(*) istruzione
(*) scuola dell'obbligo
(*) pubblico
(*) sede amministrativa
(*) biblioteca o centro culturale
(*) impianto tecnologico
(*) religioso
(*) chiesa, patronato, istituto assistenziale
(*) collegio e centro scolastico
(*) attività di interesse collettivo

prescrizioni

--

Rilevazione dei Nuclei di Antica Formazione - Comune di NAVE

Silvano Buzzi & Partners srl - 25077 Roè Volciano (BS) Via Bellini, 9 - Tel. 0365 59581 – e-mail: info@buzziepartners.it - pec: buzziepartnerssrl@pec.it

fabbricato esistente

SAN ROCCO - isolato 31		2
1	Edificio storico esistente prima del 1855	1B8c
B	Edificio storico trasformato	
8	Casa plurifamiliare	
e	Demolizione definitiva	

stato di conservazione

buone o discrete condizioni	mediocri o cattive condizioni	corso di ristrutturazione
-----------------------------	-------------------------------	---------------------------

elementi da conservare

--

destinazioni d'uso

piano terra
residenziale
annesso alla residenza
commerciale
produttivo
terziario
pubblico - di uso pubblico
abbandonato

progetto
residenziale
annesso alla residenza
misto
produttivo
terziario
(*) istruzione
(*) scuola dell'obbligo
(*) pubblico
(*) sede amministrativa
(*) biblioteca o centro culturale
(*) impianto tecnologico
(*) religioso
(*) chiesa, patronato, istituto assistenziale
(*) collegio e centro scolastico
(*) attività di interesse collettivo

prescrizioni

--

Rilevazione dei Nuclei di Antica Formazione - Comune di NAVE

Silvano Buzzi & Partners srl - 25077 Roè Volciano (BS) Via Bellini, 9 - Tel. 0365 59581 - e-mail: info@buzziepartners.it - pec: buzziepartnersrl@pec.it

fabbricato esistente

SAN ROCCO - isolato 31		3
1	Edificio storico esistente prima del 1855	1A14a
A	Edificio storico integro	
14	Chiesa	
a	Restauro - risanamento conservativo	

stato di conservazione

buone o discrete condizioni	mediocri o cattive condizioni	corso di ristrutturazione
-----------------------------	-------------------------------	---------------------------

elementi da conservare

--

destinazioni d'uso

piano terra
residenziale
annesso alla residenza
commerciale
produttivo
terziario
pubblico - di uso pubblico
abbandonato

progetto

residenziale
annesso alla residenza
misto
produttivo
terziario
(*) istruzione
(*) scuola dell'obbligo
(*) pubblico
(*) sede amministrativa
(*) biblioteca o centro culturale
(*) impianto tecnologico
(*) religioso
(*) chiesa, patronato, istituto assistenziale
(*) collegio e centro scolastico
(*) attività di interesse collettivo

prescrizioni

--

Rilevazione dei Nuclei di Antica Formazione - Comune di NAVE

Silvano Buzzi & Partners srl - 25077 Roè Volciano (BS) Via Bellini, 9 - Tel. 0365 59581 - e-mail: info@buzziepartners.it - pec: buzziepartnerssrl@pec.it

fabbricato esistente

SAN ROCCO - isolato 31		4
3	Edificio di recente costruzione realizzato su sedime storico	3C9d
C	Edifici di recente costruzione	
9	Annesso alla residenza	
d	Sostituzione edilizia	

stato di conservazione

buone o discrete condizioni	mediocri o cattive condizioni	corso di ristrutturazione
-----------------------------	-------------------------------	---------------------------

elementi da conservare

--

destinazioni d'uso

piano terra
residenziale
annesso alla residenza
commerciale
produttivo
terziario
pubblico - di uso pubblico
abbandonato

progetto
residenziale
annesso alla residenza
misto
produttivo
terziario
(*) istruzione
(*) scuola dell'obbligo
(*) pubblico
(*) sede amministrativa
(*) biblioteca o centro culturale
(*) impianto tecnologico
(*) religioso
(*) chiesa, patronato, istituto assistenziale
(*) collegio e centro scolastico
(*) attività di interesse collettivo

prescrizioni

--

Rilevazione dei Nuclei di Antica Formazione - Comune di NAVE

Silvano Buzzi & Partners srl - 25077 Roè Volciano (BS) Via Bellini, 9 - Tel. 0365 59581 - e-mail: info@buzziepartners.it - pec: buzziepartnerssrl@pec.it

fabbricato esistente

SAN ROCCO - isolato 31		5
3	Edificio di recente costruzione realizzato su sedime storico	3C9d
C	Edifici di recente costruzione	
9	Annesso alla residenza	
d	Sostituzione edilizia	

stato di conservazione

buone o discrete condizioni	mediocri o cattive condizioni	corso di ristrutturazione
-----------------------------	-------------------------------	---------------------------

elementi da conservare

--

destinazioni d'uso

piano terra
residenziale
annesso alla residenza
commerciale
produttivo
terziario
pubblico - di uso pubblico
abbandonato

progetto
residenziale
annesso alla residenza
misto
produttivo
terziario
(*) istruzione
(*) scuola dell'obbligo
(*) pubblico
(*) sede amministrativa
(*) biblioteca o centro culturale
(*) impianto tecnologico
(*) religioso
(*) chiesa, patronato, istituto assistenziale
(*) collegio e centro scolastico
(*) attività di interesse collettivo

prescrizioni

--

Rilevazione dei Nuclei di Antica Formazione - Comune di NAVE

Silvano Buzzi & Partners srl - 25077 Roè Volciano (BS) Via Bellini, 9 - Tel. 0365 59581 – e-mail: info@buzziepartners.it - pec: buzziepartnersrl@pec.it

fabbricato esistente

SAN ROCCO - isolato 31		6
1	Edificio storico esistente prima del 1855	1B6d
B	Edificio storico trasformato	
6	Casa in linea	
d	Sostituzione edilizia	

stato di conservazione

buone o discrete condizioni	mediocri o cattive condizioni	corso di ristrutturazione
-----------------------------	-------------------------------	---------------------------

elementi da conservare

--

destinazioni d'uso

piano terra
residenziale
annesso alla residenza
commerciale
produttivo
terziario
pubblico - di uso pubblico
abbandonato

progetto
residenziale
annesso alla residenza
misto
produttivo
terziario
(*) istruzione
(*) scuola dell'obbligo
(*) pubblico
(*) sede amministrativa
(*) biblioteca o centro culturale
(*) impianto tecnologico
(*) religioso
(*) chiesa, patronato, istituto assistenziale
(*) collegio e centro scolastico
(*) attività di interesse collettivo

prescrizioni

Arretramento dalla strada

Rilevazione dei Nuclei di Antica Formazione - Comune di NAVE

Silvano Buzzi & Partners srl - 25077 Roè Volciano (BS) Via Bellini, 9 - Tel. 0365 59581 - e-mail: info@buzziepartners.it - pec: buzziepartnersrl@pec.it

fabbricato esistente

SAN ROCCO - isolato 31		7
1	Edificio storico esistente prima del 1855	1B6b
B	Edificio storico trasformato	
6	Casa in linea	
b	Ristrutturazione (più vincolata)	

stato di conservazione

buone o discrete condizioni	mediocri o cattive condizioni	corso di ristrutturazione
-----------------------------	-------------------------------	---------------------------

elementi da conservare

--

destinazioni d'uso

piano terra
residenziale
annesso alla residenza
commerciale
produttivo
terziario
pubblico - di uso pubblico
abbandonato

progetto
residenziale
annesso alla residenza
misto
produttivo
terziario
(*) istruzione
(*) scuola dell'obbligo
(*) pubblico
(*) sede amministrativa
(*) biblioteca o centro culturale
(*) impianto tecnologico
(*) religioso
(*) chiesa, patronato, istituto assistenziale
(*) collegio e centro scolastico
(*) attività di interesse collettivo

prescrizioni

--

Rilevazione dei Nuclei di Antica Formazione - Comune di NAVE

Silvano Buzzi & Partners srl - 25077 Roè Volciano (BS) Via Bellini, 9 - Tel. 0365 59581 - e-mail: info@buzziepartners.it - pec: buzziepartnersrl@pec.it

fabbricato esistente

SAN ROCCO - isolato 31		8
1	Edificio storico esistente prima del 1855	1B6b
B	Edificio storico trasformato	
6	Casa in linea	
b	Ristrutturazione (più vincolata)	

stato di conservazione

buone o discrete condizioni	mediocri o cattive condizioni	corso di ristrutturazione
-----------------------------	-------------------------------	---------------------------

elementi da conservare

--

destinazioni d'uso

piano terra
residenziale
annesso alla residenza
commerciale
produttivo
terziario
pubblico - di uso pubblico
abbandonato

progetto
residenziale
annesso alla residenza
misto
produttivo
terziario
(*) istruzione
(*) scuola dell'obbligo
(*) pubblico
(*) sede amministrativa
(*) biblioteca o centro culturale
(*) impianto tecnologico
(*) religioso
(*) chiesa, patronato, istituto assistenziale
(*) collegio e centro scolastico
(*) attività di interesse collettivo

prescrizioni

--

Rilevazione dei Nuclei di Antica Formazione - Comune di NAVE

Silvano Buzzi & Partners srl - 25077 Roè Volciano (BS) Via Bellini, 9 - Tel. 0365 59581 - e-mail: info@buzziepartners.it - pec: buzziepartnersrl@pec.it

fabbricato esistente

SAN ROCCO - isolato 31		9
1	Edificio storico esistente prima del 1855	1B6d
B	Edificio storico trasformato	
6	Casa in linea	
d	Sostituzione edilizia	

stato di conservazione

buone o discrete condizioni	mediocri o cattive condizioni	corso di ristrutturazione
-----------------------------	-------------------------------	---------------------------

elementi da conservare

--

destinazioni d'uso

piano terra
residenziale
annesso alla residenza
commerciale
produttivo
terziario
pubblico - di uso pubblico
abbandonato

progetto
residenziale
annesso alla residenza
misto
produttivo
terziario
(*) istruzione
(*) scuola dell'obbligo
(*) pubblico
(*) sede amministrativa
(*) biblioteca o centro culturale
(*) impianto tecnologico
(*) religioso
(*) chiesa, patronato, istituto assistenziale
(*) collegio e centro scolastico
(*) attività di interesse collettivo

prescrizioni

Arretramento dalla strada

SAN ROCCO - isolato 31

documentazione fotografica



Rilevazione dei Nuclei di Antica Formazione - Comune di NAVE

Silvano Buzzi & Partners srl - 25077 Roè Volciano (BS) Via Bellini, 9 - Tel. 0365 59581 – e-mail: info@buzziepartners.it - pec: buzziepartnersrl@pec.it

fabbricato esistente

SAN ROCCO - isolato 31		1
1	Edificio storico esistente prima del 1855	1B8b
B	Edificio storico trasformato	
8	Casa plurifamiliare	
b	Ristrutturazione (più vincolata)	

documentazione fotografica

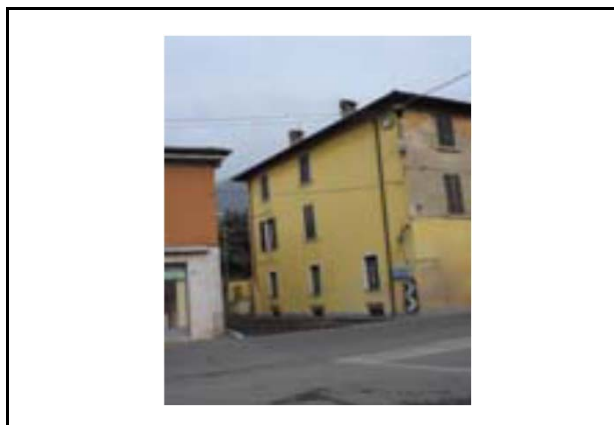

Rilevazione dei Nuclei di Antica Formazione - Comune di NAVE

Silvano Buzzi & Partners srl - 25077 Roè Volciano (BS) Via Bellini, 9 - Tel. 0365 59581 – e-mail: info@buzziepartners.it - pec: buzziepartnerssrl@pec.it

fabbricato esistente

SAN ROCCO - isolato 31		2
1	Edificio storico esistente prima del 1855	1B8c
B	Edificio storico trasformato	
8	Casa plurifamiliare	
e	Demolizione definitiva	

documentazione fotografica



SAN ROCCO - isolato 31		5
3	Edificio di recente costruzione realizzato su sedime storico	3C9d
C	Edifici di recente costruzione	
9	Annesso alla residenza	
d	Sostituzione edilizia	

documentazione fotografica

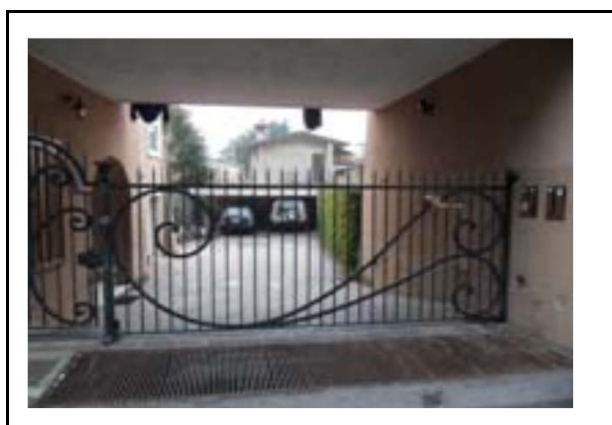

Rilevazione dei Nuclei di Antica Formazione - Comune di NAVE

Silvano Buzzi & Partners srl - 25077 Roè Volciano (BS) Via Bellini, 9 - Tel. 0365 59581 – e-mail: info@buzziepartners.it - pec: buzziepartnersrl@pec.it

fabbricato esistente

SAN ROCCO - isolato 31		7
1	Edificio storico esistente prima del 1855	1B6b
B	Edificio storico trasformato	
6	Casa in linea	
b	Ristrutturazione (più vincolata)	

documentazione fotografica

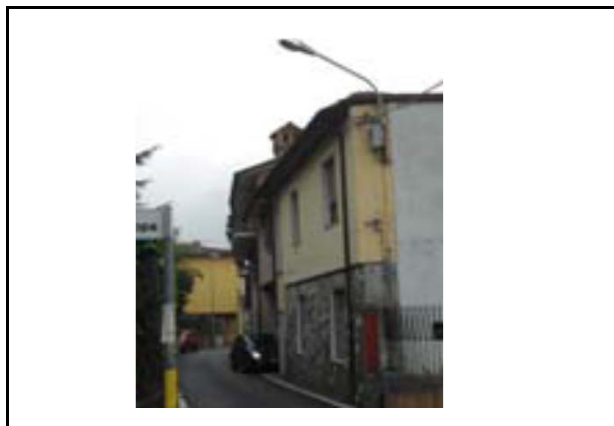

Rilevazione dei Nuclei di Antica Formazione - Comune di NAVE

Silvano Buzzi & Partners srl - 25077 Roè Volciano (BS) Via Bellini, 9 - Tel. 0365 59581 - e-mail: info@buzzipartners.it - pec: buzzipartnerssrl@pec.it

fabbricato esistente

SAN ROCCO - isolato 31		8
1	Edificio storico esistente prima del 1855	1B6b
B	Edificio storico trasformato	
6	Casa in linea	
b	Ristrutturazione (più vincolata)	

documentazione fotografica



SAN ROCCO - isolato 31		9
1	Edificio storico esistente prima del 1855	1B6d
B	Edificio storico trasformato	
6	Casa in linea	
d	Sostituzione edilizia	

documentazione fotografica

