SUONI&PAROLE

PARLIAMO DI MUSICA CON...

Incontri e confronti presso il **centro culturale Bussacchini** a Nave (Bs)

Venerdì **1 APRILE 2022** ore 21

MUSIC JOURNEY

Una serata di musica classica al femminile
con e di **Barbara Reboldi,**
Marzia Saottini e **Valentina Di Blasio**

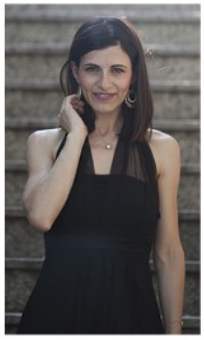

Sabato **9 APRILE 2022** ore 21

SPRING WHISPERS

Percorsi per flauto e pianoforte
con e di **Stefano Ghisleri** e **Matteo Benedetti**

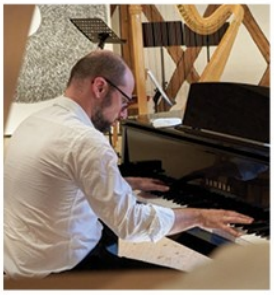

Sabato **23 APRILE 2022** ore 21

CHARLES MINGUS

In occasione del centenario della nascita
Lezione concerto con **Tullio Pernis** *and Septet*

Sabato **30 APRILE 2022** ore 21
TEATRO San Costanzo - NAVE (Bs)

JOAO GILBERTO

In occasione della giornata internazionale del Jazz la **JAZZnow! Big Band** *e* **Sarabanda** *propongono un omaggio all'artista brasiliano*

Diretta dal maestro **Tullio Pernis**,
ospiti **Barbara Casini** e **Sandro Gibellini**
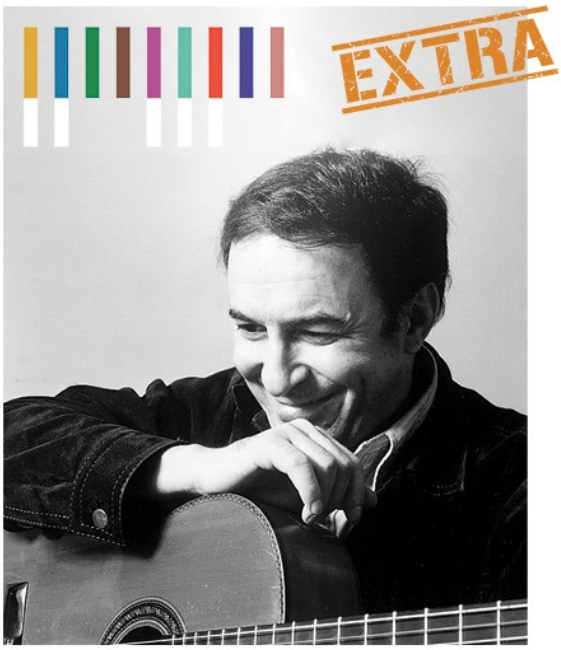
INGRESSO ad OFFERTA RESPONSABILE